

CAMERA DI COMMERCIO INDUSTRIA ARTIGIANATO ED AGRICOLTURA
DI NOVARA

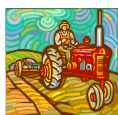

Prezzi medi dei principali prodotti agricoli
per l'annata agraria 2019 - 2020

I prezzi riportati nel presente listino sono stati approvati dalla
Determinazione n. SG/77 del 10/11/2020

fieni e paglie - prodotti caseari

anni e mesi		fieno maggengo pressato	fieno agostano pressato	fieno terzuolo pressato	paglia di frumento e orzo pressata	zangolato di creme fresche per la burrificazione	burro pastorizzato
		(7) euro/t	(7) euro/t	(7) euro/t	(7) euro/t	(3) euro/kg	(3) euro/kg
novembre	2019 (dal 11 al 30)	105,50	114,00	NQ	74,17	1,60	1,80
dicembre	"	105,50	114,00	NQ	75,50	1,60	1,80
gennaio	2020	105,50	114,00	NQ	79,50	1,60	1,80
febbraio	"	107,00	115,50	NQ	82,75	1,60	1,80
marzo	"	108,50	117,00	NQ	83,50	1,60	1,80
aprile	"	108,50	117,00	NQ	84,50	1,50	1,70
maggio	"	110,00	NQ	116,00	87,00	1,10	1,30
giugno	"	108,88	110,00	NQ	88,50	1,10	1,30
luglio	"	107,88	116,00	NQ	67,00	1,18	1,38
agosto	"	/	/	/	/	/	/
settembre	"	106,38	116,00	NQ	76,13	1,28	1,48
ottobre	"	110,50	116,00	NQ	81,50	1,30	1,50
novembre	" (dal 1 al 10)	114,50	116,00	NQ	84,50	1,30	1,50
media annuale		107,92	115,02	N.Q	80,32	1,40	1,60

N.B. Si precisa che tutte le medie annuali dei risoni, risi, sottoprodotti, farine e derivati ed altri cereali sono la risultante di 11 medie mensili (il mese di agosto non è incluso nella media dato che l'art. 7 del regolamento della Commissione per la rilevazione dei prezzi all'ingrosso dei cereali non prevede riunioni della Commissione in questo mese), il mese di novembre è considerato unico addendo formato dai 2/3 della media mensile 2019 + 1/3 della media mensile 2020)

(1) Merce nuda, sana, leale, mercantile, franco azienda di produzione, I.V.A. esclusa. - (2) - Merce sana, leale, mercantile, resa insaccata franco partenza allo stabilimento produttore, I.V.A. esclusa - (3) Merce nuda, sana, leale, mercantile, franco caseificio, I.V.A. esclusa - (4) Merce nuda resa al magazzino dello stagionatore, I.V.A. esclusa - (6) Merce sana, leale, mercantile, resa franco consegna in sacchi da Kg 50, I.V.A. esclusa. - (7) Merce nuda, sana, leale, mercantile, imballata, resa al tenimento del produttore, I.V.A. esclusa.

prodotti caseari - risoni

anni e mesi		gorgonzola piccante maturo	gorgonzola dolce maturo	risone SOLE CL e similari	risone BALILLA, CENTAURO	risone SELENIO	risone LIDO,FLIPPER	risone LOTO	risone AUGUSTO
		(4) euro/kg	(4) euro/kg	(1) euro/t	(1) euro/t	(1) euro/t	(1) euro/t	(1) euro/t	(1) euro/t
novembre	2019 (dal 11 al 30)	7,10	6,10	360,00	365,00	384,17	330,00	336,67	335,00
dicembre	"	7,10	6,10	360,00	365,00	387,50	330,00	355,00	340,00
gennaio	2020	7,10	6,10	358,33	365,00	390,83	328,33	355,00	340,00
febbraio	"	7,10	6,10	336,25	350,63	411,25	318,75	350,00	340,00
marzo	"	7,10	6,10	341,00	349,50	406,50	318,00	350,00	340,00
aprile	"	7,10	6,10	370,00	372,50	381,67	358,33	366,67	366,67
maggio	"	7,10	6,10	366,25	370,00	371,25	365,00	367,50	367,50
giugno	"	7,10	6,10	340,00	346,67	345,00	342,50	NQ	360,00
luglio	"	7,10	6,10	332,50	NQ	342,50	335,00	NQ	NQ
agosto	"	/	/	/	/	/	/	/	/
settembre	"	7,10	6,10	280,00	NQ	NQ	NQ	NQ	NQ
ottobre	"	7,10	6,10	289,50	301,25	370,00	295,00	316,67	316,67
novembre	" (dal 1 al 10)	7,10	6,10	1,50	327,50	355,00	310,00	320,00	320,00
media annuale		7,10	6,10	328,58	352,56	378,09	331,42	348,99	344,54

N.B. Si precisa che tutte le medie annuali dei risoni, risi, sottoprodotti, farine e derivati ed altri cereali sono la risultante di 11 medie mensili (il mese di agosto non è incluso nella media dato che l'art. 7 del regolamento della Commissione per la rilevazione dei prezzi all'ingrosso dei cereali non prevede riunioni della Commissione in questo mese), il mese di novembre è considerato unico addendo formato dai 2/3 della media mensile 2019 + 1/3 della media mensile 2020).

(1) Merce nuda, sana, leale, mercantile, franco azienda di produzione, I.V.A. esclusa. - (2) - Merce sana, leale, mercantile, resa insaccata franco partenza allo stabilimento produttore, I.V.A. esclusa - (3) Merce nuda, sana, leale, mercantile, franco caseificio, I.V.A. esclusa - (4) Merce nuda resa al magazzino dello stagionatore, I.V.A. esclusa -

(6) Merce sana, leale, mercantile, resa franco consegna in sacchi da Kg 50, I.V.A. esclusa. - (7) Merce nuda, sana, leale, mercantile, imballata, resa al tenimento del produttore, I.V.A. esclusa.

risoni

anni e mesi		risone DARDO, LUNA CL e similari	risone S.ANDREA	risone BALDO	risone ROMA	risone ARBORIO, VOLANO	risone CARNAROLI	risone LUNGO B
		(1) euro/t	(1) euro/t	(1) euro/t	(1) euro/t	(1) euro/t	(1) euro/t	(1) euro/t
novembre	2019 (dal 11 al 30)	330,00	394,17	387,50	365,00	370,00	417,50	280,00
dicembre	"	330,00	417,50	397,50	360,00	360,00	417,50	280,00
gennaio	2020	328,33	417,50	400,83	360,00	353,33	412,50	280,00
febbraio	"	318,75	417,50	417,50	360,00	346,25	407,50	275,00
marzo	"	319,00	411,50	413,50	366,00	350,00	408,50	277,00
aprile	"	358,33	445,83	457,50	428,33	443,33	455,83	315,00
maggio	"	365,00	462,50	472,50	465,00	470,00	470,00	333,75
giugno	"	342,50	462,50	472,50	NQ	460,00	465,00	337,50
luglio	"	335,00	462,50	NQ	NQ	455,00	462,50	335,00
agosto	"	/	/	/	/	/	/	/
settembre	"	290,00	367,50	377,50	350,00	367,50	NQ	280,00
ottobre	"	297,50	376,25	387,50	365,00	412,50	463,75	293,75
novembre	" (dal 1 al 10)	317,50	407,50	417,50	375,00	465,00	500,00	322,50
media annuale		328,20	421,79	419,43	380,30	401,78	440,81	300,11

N.B. Si precisa che tutte le medie annuali dei risoni, risi, sottoprodotti, farine e derivati ed altri cereali sono la risultante di 11 medie mensili (il mese di agosto non è incluso nella media dato che l'art. 7 del regolamento della Commissione per la rilevazione dei prezzi all'ingrosso dei cereali non prevede riunioni della Commissione in questo mese), il mese di novembre è considerato unico addendo formato dai 2/3 della media mensile 2019 + 1/3 della media mensile 2020)

(1) Merce nuda, sana, leale, mercantile, franco azienda di produzione, I.V.A. esclusa. - (2) - Merce sana, leale, mercantile, resa insaccata franco partenza allo stabilimento produttore, I.V.A. esclusa - (3) Merce nuda, sana, leale, mercantile, franco caseificio, I.V.A. esclusa - (4) Merce nuda resa al magazzino dello stagionatore, I.V.A. esclusa - (6) Merce sana, leale, mercantile, resa franco consegna in sacchi da Kg 50, I.V.A. esclusa. - (7) Merce nuda, sana, leale, mercantile, imballata, resa al tenimento del produttore, I.V.A. esclusa.

risi lavorati

anni e mesi		riso ORIGINARIO	riso LIDO	riso RIBE	riso AUGUSTO	riso S. ANDREA	riso ROMA	riso BALDO	riso ARBORIO	riso CARNAROLI	riso LUNGO B
		(2) euro/t	(2) euro/t	(2) euro/t	(2) euro/t	(2) euro/t	(2) euro/t	(2) euro/t	(2) euro/t	(2) euro/t	(2) euro/t
novembre	2019 (dal 11 al 30)	995,00	805,00	835,00	845,00	961,67	951,67	900,00	917,50	987,00	685,00
dicembre	"	995,00	805,00	835,00	845,00	985,00	965,00	900,00	902,50	992,50	685,00
gennaio	2020	991,67	805,00	831,67	845,00	985,00	968,33	900,00	889,17	985,83	685,00
febbraio	"	958,75	792,50	812,50	845,00	985,00	985,00	900,00	875,00	977,50	675,00
marzo	"	955,00	789,00	809,00	845,00	970,00	979,00	900,00	880,50	977,50	675,00
aprile	"	966,67	841,67	861,67	878,33	1.003,33	1.023,33	968,33	1.017,50	1.039,17	723,33
maggio	"	952,50	855,00	875,00	882,50	1.020,00	1.040,00	1.015,00	1.057,50	1.062,50	750,00
giugno	"	890,00	840,00	860,00	875,00	1.020,00	1.040,00	1.015,00	1.045,00	1.055,00	760,00
luglio	"	870,00	830,00	850,00	875,00	1.020,00	1.040,00	1.015,00	1.037,50	1.052,50	755,00
agosto	"	/	/	/	/	/	/	/	/	/	/
settembre	"	870,00	830,00	850,00	875,00	1.020,00	1.040,00	1.015,00	1.037,50	1.052,50	755,00
ottobre	"	808,33	768,33	782,50	780,83	985,00	994,17	971,67	1044,17	1.183,33	733,33
novembre	" (dal 1 al 10)	835,00	785,00	807,50	787,50	1.030,00	1.037,50	980,00	1.107,50	1.220,00	770,00
media annuale		927,24	814,08	835,74	852,05	997,98	1.005,01	956,97	972,30	1.040,27	719,09

N.B. Si precisa che tutte le medie annuali dei risoni, risi, sottoprodotti, farine e derivati ed altri cereali sono la risultante di 11 medie mensili (il mese di agosto non è incluso nella media dato che l'art. 7 del regolamento della Commissione per la rilevazione dei prezzi all'ingrosso dei cereali non prevede riunioni della Commissione in questo mese), il mese di novembre è considerato unico addendo formato dai 2/3 della media mensile 2019 + 1/3 della media mensile 2020)

(1) Merce nuda, sana, leale, mercantile, franco azienda di produzione, I.V.A. esclusa. - (2) - Merce sana, leale, mercantile, resa insaccata franco partenza allo stabilimento produttore, I.V.A esclusa - (3) Merce nuda, sana, leale, mercantile, franco caseificio, I.V.A. esclusa - (4) Merce nuda resa al magazzino dello stagionatore, I.V.A. esclusa - (6) Merce sana, leale, mercantile, resa franco consegna in sacchi da Kg 50, I.V.A. esclusa. - (7) Merce nuda, sana, leale, mercantile, imballata, resa al tenimento del produttore, I.V.A. esclusa.

risi lavorati - sottoprodotti

anni e mesi		riso PARBOILED RIBE	riso PARBOILED BALDO	riso PARBOILED LUNGO B	corpettone	corpetto	mezzagrana	risina	pula 1,7% max. silice
		(2) euro/t	(2) euro/t	(2) euro/t	(2) euro/t	(2) euro/t	(2) euro/t	(2) euro/t	(2) euro/t
novembre	2019 (dal 11 al 30)	945,00	1.026,67	785,00	382,50	367,50	342,50	315,00	117,00
dicembre	"	945,00	1.040,00	785,00	391,25	376,25	351,25	323,75	117,00
gennaio	2020	941,67	1.043,33	785,00	392,50	377,50	352,50	325,00	117,00
febbraio	"	922,50	1.060,00	775,00	397,50	382,50	357,50	330,00	116,50
marzo	"	919,00	1.054,00	775,00	393,50	378,50	353,50	330,00	115,00
aprile	"	971,67	1.108,33	823,33	387,50	377,50	352,50	335,00	119,00
maggio	"	985,00	1.125,00	850,00	387,50	377,50	352,50	335,00	119,50
giugno	"	970,00	1.125,00	860,00	387,50	377,50	356,25	335,00	126,25
luglio	"	960,00	1.125,00	855,00	392,50	382,50	362,50	335,00	127,00
agosto	"	/	/	/	/	/	/	/	/
settembre	"	960,00	1.125,00	855,00	397,50	387,50	367,50	335,00	127,00
ottobre	"	882,50	1049,17	826,67	400,00	390,00	370,00	337,50	128,25
novembre	" (dal 1 al 10)	907,50	1092,50	860,00	402,50	392,50	372,50	340,00	132,00
media annuale		944,53	1.082,13	818,18	392,40	380,28	357,14	331,33	121,32

N.B. Si precisa che tutte le medie annuali dei risoni, risi, sottoprodotti, farine e derivati ed altri cereali sono la risultante di 11 medie mensili (il mese di agosto non è incluso nella media dato che l'art. 7 del regolamento della Commissione per la rilevazione dei prezzi all'ingrosso dei cereali non prevede riunioni della Commissione in questo mese), il mese di novembre è considerato unico addendo formato dai 2/3 della media mensile 2019 + 1/3 della media mensile 2020)

(1) Merce nuda, sana, leale, mercantile, franco azienda di produzione, I.V.A. esclusa. - (2) - Merce sana, leale, mercantile, resa insaccata franco partenza allo stabilimento produttore, I.V.A. esclusa - (3) Merce nuda, sana, leale, mercantile, franco caseificio, I.V.A. esclusa - (4) Merce nuda resa al magazzino dello stagionatore, I.V.A. esclusa - (6) Merce sana, leale, mercantile, resa franco consegna in sacchi da Kg 50, I.V.A. esclusa. - (7) Merce nuda, sana, leale, mercantile, imballata, resa al tenimento del produttore, I.V.A. esclusa.

sottoprodotti - farine

anni e mesi		grana verde	lolla	frumento panificabile	frumento altri usi	farina di frumento (ww 300 prot.s.s. min. 13)	farina di frumento (ww 250 prot.s.s. min. 12)	farina di frumento (ww 200 prot.s.s. min. 11)
		(2) euro/t	(2) euro/t	(1) euro/t	(1) euro/t	(6) euro/t	(6) euro/t	(6) euro/t
novembre	2019 (dal 11 al 30)	235,00	35,00	177,00	170,17	610,00	505,00	425,00
dicembre	"	243,75	35,00	180,50	176,75	610,00	505,00	425,00
gennaio	2020	245,00	35,00	185,33	181,17	611,67	506,67	426,67
febbraio	"	250,00	35,00	191,38	186,25	615,00	510,00	430,00
marzo	"	250,00	35,00	193,10	187,10	616,00	511,00	431,00
aprile	"	255,00	35,00	201,17	195,83	620,00	520,00	445,00
maggio	"	255,00	35,00	198,00	192,50	620,00	520,00	445,00
giugno	"	255,00	35,00	192,17	185,17	620,00	520,00	445,00
luglio	"	255,00	35,00	179,67	166,17	620,00	520,00	445,00
agosto	"	/	/	/	/	/	/	/
settembre	"	255,00	35,00	181,00	170,50	620,00	520,00	445,00
ottobre	"	261,25	35,00	189,50	179,50	626,75	526,75	451,75
novembre	" (dal 1 al 10)	265,00	35,00	202,00	194,50	640,00	540,00	465,00
media annuale		251,82	35,00	188,83	181,75	618,13	516,01	438,89

N.B. Si precisa che tutte le medie annuali dei risoni, risi, sottoprodotti, farine e derivati ed altri cereali sono la risultante di 11 medie mensili (il mese di agosto non è incluso nella media dato che l'art. 7 del regolamento della Commissione per la rilevazione dei prezzi all'ingrosso dei cereali non prevede riunioni della Commissione in questo mese), il mese di novembre è considerato unico addendo formato dai 2/3 della media mensile 2019 + 1/3 della media mensile 2020)

(1) Merce nuda, sana, leale, mercantile, franco azienda di produzione, I.V.A. esclusa. - (2) - Merce sana, leale, mercantile, resa insaccata franco partenza allo stabilimento produttore, I.V.A. esclusa - (3) Merce nuda, sana, leale, mercantile, franco caseificio, I.V.A. esclusa - (4) Merce nuda resa al magazzino dello stagionatore, I.V.A. esclusa -

(6) Merce sana, leale, mercantile, resa franco consegna in sacchi da Kg 50, I.V.A. esclusa. - (7) Merce nuda, sana, leale, mercantile, imballata, resa al tenimento del produttore, I.V.A. esclusa.

farine e derivati - altri cereali

anni e mesi		crusca di frumento	tritello	avena	triticale	granoturco nazionale ibrido	granoturco nazionale alimentare	granoturco nazionale zootecnico	orzo nazionale	semi di soia nazionale
		(2) euro/t	(2) euro/t	(1) euro/t	(1) euro/t	(1) euro/t	(1) euro/t	(1) euro/t	(1) euro/t	(1) euro/t
novembre	2019 (dal 11 al 30)	106,83	114,33	157,50	164,50	162,17	170,50	168,00	149,50	327,83
dicembre	"	116,50	124,00	161,25	171,00	161,50	170,50	168,00	150,50	333,25
gennaio	2020	114,17	121,67	164,83	176,00	163,50	172,17	169,00	154,50	350,83
febbraio	"	99,50	107,25	180,25	177,00	165,50	173,50	169,75	155,50	354,75
marzo	"	106,90	113,40	188,50	177,00	167,50	175,50	171,80	156,70	358,90
aprile	"	123,50	130,00	202,83	NQ	173,50	181,50	178,33	160,50	377,17
maggio	"	104,13	110,25	207,50	NQ	170,00	178,75	174,50	NQ	371,50
giugno	"	122,75	127,75	197,50	NQ	170,00	179,25	173,50	NQ	381,00
luglio	"	101,25	106,25	167,50	157,50	172,50	180,50	176,00	143,00	NQ
agosto	"	/	/	/	/	/	/	/	/	/
settembre	"	75,00	80,00	167,50	159,50	164,25	173,25	168,25	149,00	NQ
ottobre	"	84,50	89,50	168,25	171,75	164,50	174,25	168,00	155,00	371,13
novembre	" (dal 1 al 10)	112,00	117,00	173,50	185,50	179,50	186,50	183,00	162,00	386,50
media annuale		105,16	111,39	178,98	170,16	167,34	175,91	171,83	153,15	360,66

N.B. Si precisa che tutte le medie annuali dei risoni, risi, sottoprodotti, farine e derivati ed altri cereali sono la risultante di 11 medie mensili (il mese di agosto non è incluso nella media dato che l'art. 7 del regolamento della Commissione per la rilevazione dei prezzi all'ingrosso dei cereali non prevede riunioni della Commissione in questo mese), il mese di novembre è considerato unico addendo formato dai 2/3 della media mensile 2019 + 1/3 della media mensile 2020).

(1) Merce nuda, sana, leale, mercantile, franco azienda di produzione, I.V.A. esclusa. - (2) - Merce sana, leale, mercantile, resa insaccata franco partenza allo stabilimento produttore, I.V.A. esclusa - (3) Merce nuda, sana, leale, mercantile, franco caseificio, I.V.A. esclusa - (4) Merce nuda resa al magazzino dello stagionatore, I.V.A. esclusa - (6) Merce sana, leale, mercantile, resa franco consegna in sacchi da Kg 50, I.V.A. esclusa. - (7) Merce nuda, sana, leale, mercantile, imballata, resa al tenimento del produttore, I.V.A. esclusa.